Presskit

getaround

Inhalt

Über Uns	3
Was Europäer im Allgemeinen von Autos und Carsharing halten	4
Getaround auf einen Blick	5
Getaround in Österreich	6
Schlüssellose Übergabe dank Öffnungs-Telematik	7
So funktioniert Getaround für Fahrer	8
So funktioniert Getaround für Autobesitzer	9
Getaround Geschäftsführung	10
Das Getaround Team	11
Pressekontakt	12

Über Uns

Der bequemste Zugang zu einem Auto in Deiner Stadt

Getaround wurde 2009 gegründet und ist die weltweit führende Carsharing-Plattform für gemeinsam genutze Fahrzeuge. Getaround ist aktuell in 8 Länder und über 300 Städte verfügbar. In Städten lebende Menschen nutzen Getaround, um ein Auto in der Nähe zu finden, das sie mit ihrem Smartphone öffnen und für ein paar Stunden oder Tage mieten können.

Nach zehn Jahren Wachstum in den USA erwarb Getaround 2019 Drivy, Europas führende Carsharing-Plattform, und Nabobil, das skandinavische Pendant, um einen global führenden Mobilitätsanbieter zu bilden. Das Getaround-Netzwerk besteht aus geteilten Autos von privaten Eigentümern, die ihre Betriebskosten decken wollen, sowie von professionelle Flottenbesitzer, OEMs und Entrepreneuren, die in die Zukunft der Mobilität investieren.

Die Vision von Getaround ist eine Welt, in der alle Autos gemeinsam genutzt werden. Die Mission des Unternehmens ist es, die Mobilität zu verbessern sowie Umweltverschmutzung und Staus in den Großstädten zu bekämpfen. Getaround macht es sich zur Aufgabe, die Lebensqualität für die Stadtbewohner zu erhöhen, indem es ihnen einen einfachen, flexiblen und sofortigen Zugang zu einem dichtem Netz an geteilten Autos bietet, wo und wann immer sie gebraucht werden.

Was Europäer im Allgemeinen von Autos und Carsharing halten

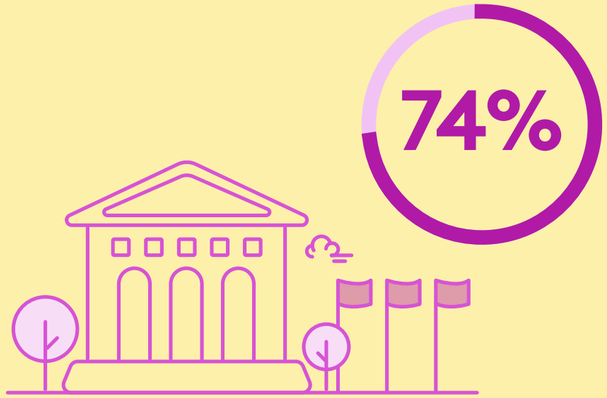

Denken, dass ihre komunalen Vertreter die Entwicklung von Carsharing in ihrer Region fördern sollten

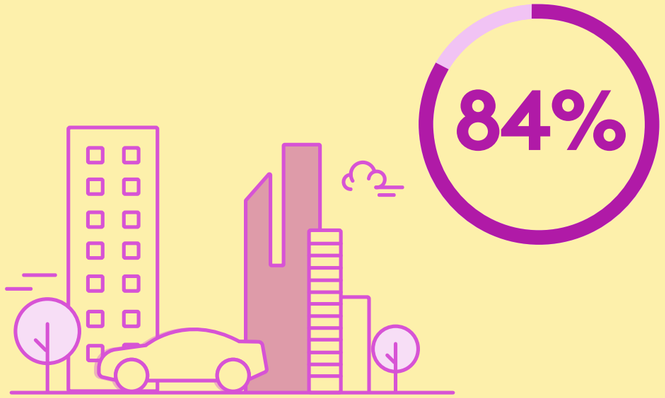

Gehen von einer Verbesserung ihrer Lebensqualität aus, wenn die Anzahl der Autos sinkt

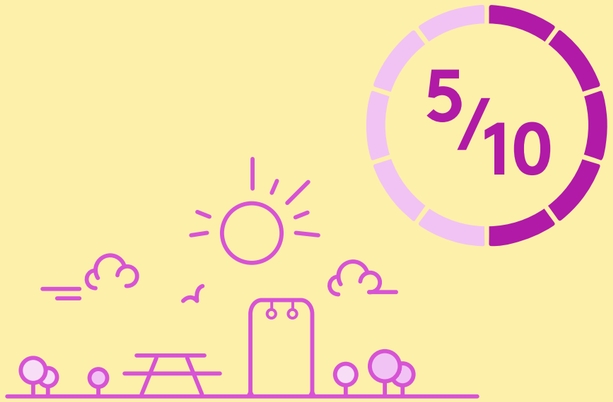

Ist der Grad der Zufriedenheit mit den Maßnahmen komunaler Vertreter zur Reduzierung von fahrzeugbedingter Belastungen

Weitere Informationen finden Sie im Pressebereich der Getaround Website, dort finden Sie einen Ordner mit unserer jüngsten Mobilitätsstudie in Europa (aus dem September 2019), durchgeführt von Harris Interactive an einer Stichprobe von 4.000 Bewohnerinnen und Bewohnern in acht europäischen Städten (London, Paris, Lyon, Madrid, Barcelona, Berlin, Hamburg und Brüssel). Lesen Sie mehr unter de.getaround.com/press

Getaround auf einen Blick

+ 300 Städte
+ 5 Millionen Nutzer
+ 70.000 Autos

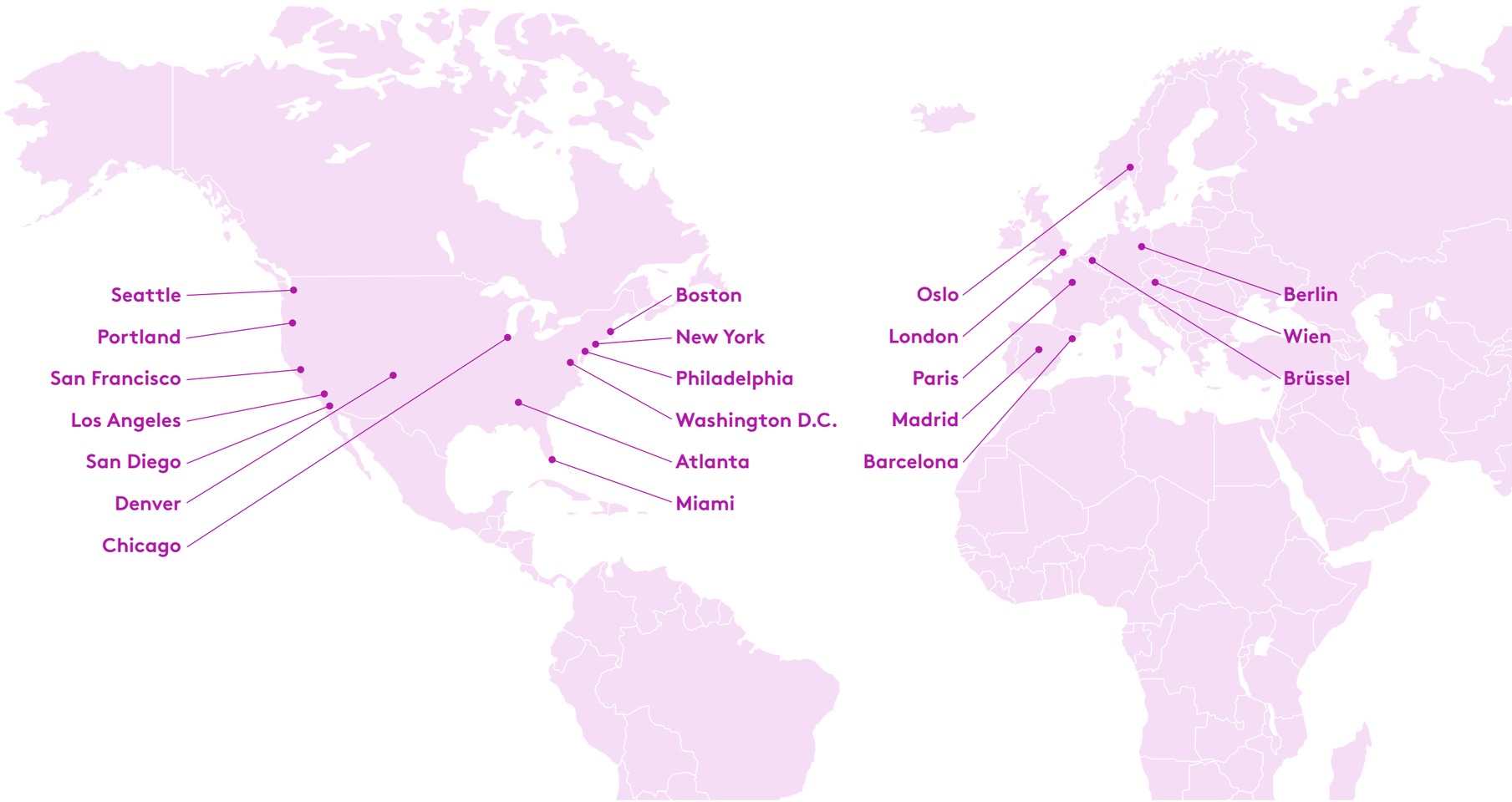

Getaround in Österreich

David Shakory
Country Manager Germany & Austria

> Wir brauchen ein Umdenken von Mobilität und Autobesitz. Carsharing wird hier eine tragende Rolle in der konkreten Umsetzung für eine nachhaltigere Mobilität und mehr Lebensraum spielen.

David hat bereits mehr als 8 Jahre Erfahrung im Mobilitäts- und Startup-Bereich gesammelt. Vor Getaround war David beim VW Ridesharing-Dienst MOIA maßgeblich für die Auswahl von Pilotstädten sowie dem Aufbau eines dichten Stakeholder-Netzwerks relevanter Mobilitätspartner für MOIA's autonomen und voll-elektrischen Ride-Pooling-Service verantwortlich. Zuvor war er bereits mehrere Jahre in den USA, Südostasien und Europa tätig, wo er die Markteintritte verschiedener Unternehmen betreute und diverse Startups mit aufbaute. Zudem betreibt David erfolgreich seine stetig wachsende Carsharing-Flotte auf Getaround.

Getaround Highlights

- **Konditionen:** Ab 29 Euro pro Tag. Auch stunden- und wochenweise buchbar
- **Angebot:** Getaround bietet ein vielfältiges Angebot unterschiedlicher Fahrzeugtypen zur flexiblen und einfachen Miete in der Nachbarschaft
- **Erfahrung:** Etablierte Plattform bietet Autound Flottenbesitzer mit seiner Infrastruktur und Technologie die unkomplizierteste Art der Autovermittlung
- **Umwelt:** 1 geteiltes Roundtrip-Carsharing Auto ersetzt bis zu 15 Privatautos und entlastet so den Straßenverkehr und die Umwelt

getaround

Schlüssellose Übergabe dank Öffnungs-Telematik

Getaround Connect ist eine exklusive, sichere Technologie, die es ermöglicht, Autos schlüssellos auszuleihen: Mit der Getaround-App können verifizierte Mieter Autos, die mit der Technologie ausgestattet sind, öffnen und schließen, ohne den Eigentümer treffen zu müssen.

Die Telematik-Box wird ins Auto eingebaut und anschließend aktiviert. Sie bietet GPS-Tracking, Diebstahlsicherung und Mobilfunkkommunikation für ein sicheres Netzwerk sowie die schlüssellose Öffnungs- und Schließfunktion.

Für Mieter ermöglicht die Technologie mehr Freiheit und Komfort. Nach der Buchung eines mit Getaround Connect ausgestatteten Fahrzeugs über die App oder Website kann der Mieter seine Anmietung vollständig über das Smartphone verwalten. Das Auto lässt sich lokalisieren, eine rund-um-Inspektion durchführen, den Check-in-Prozess abschließen und das Auto durch die App öffnen, wobei sich die Schlüssel bereits im Inneren befinden. Keine Schalter, Warteschlangen oder langwierigen Formalitäten.

Die Getaround Connect-Technologie ermöglicht es den Autobesitzer sein Auto von überall zu vermieten und das mit absoluter Sicherheit. Die Vorrichtung beinhaltet eine Diebstahlsicherung, die verhindert, dass das Fahrzeug gestartet werden kann, wenn es nicht zuerst mit der App entsperrt wurde.

Die Getaround Connect Technologie ist inzwischen in mehr als 70 europäischen Städten und in den USA verfügbar.

So funktioniert Getaround für Fahrer

Vor der Fahrt

- Der Fahrer gibt seinen gewünschten Standort und Buchungszeitraum an, um sich alle verfügbaren Fahrzeuge anzeigen zu lassen.
- Die Filterfunktionen für Fahrzeugtyp, Ausstattungsextras (z.B. Kindersitz, Navi, Klimaanlage), Getaround Connect Technologie oder eine Preisspanne u.v.m. helfen, die Auswahl zu spezifizieren.
- Fahrzeuge mit Sofortbuchungsfunktion können direkt verbindlich gebucht werden. Ohne diese Funktion muss der Vermieter die Buchungsanfrage individuell bestätigen.
- Der Fahrer übermittelt elektronisch seinen Führerschein und ein Ausweisdokument zur Überprüfung durch eine KI-gestützte Kontrollsoftware.
- Die Bezahlung erfolgt online per Kreditkarte oder über Paypal.
- Bei der Buchung eines Autos mit Getaround Connect Technologie erhält der Fahrer eine Stunde vor Fahrtbeginn eine Benachrichtigung mit dem genauen Standort des Autos. Bei Autos ohne Getaround Connect Technologie vereinbaren Besitzer und Fahrer einen Termin für die Übergabe.

Beginn der Fahrt

- Am Fahrzeug angekommen, inspiziert der Fahrer das Auto. Mit Getaround Connect Technologie führt die App ihn durch den Check-In-Vorgang, andernfalls der Vermieter. Der Fahrer öffnet das Auto mit der App und findet den Schlüssel im Wagen oder erhält ihn direkt vom Vermieter.
- 200 Kilometer pro Tag sind frei und der Zweitfahrer kostenlos.
- Die gesamte Buchung kann über die App verwaltet werden.
- Jede Buchung ist über die Allianz vollkaskoversichert und beinhaltet den kostenfreien 24/7-Pannendienst.

Die Fahrt beenden

- Der Fahrer bringt das Fahrzeug an den Ausgangspunkt zurück und dokumentiert bei einem abschließenden Rundgang um das Auto den Zustand des Fahrzeugs durch 8 Fotos.
- Anschließend verstaut er die Wagenschlüssel im Auto und verschließt es mit der App bzw. übergibt die Schlüssel dem Vermieter zum vereinbarten Zeitpunkt.
- Hat der Fahrer die gebuchten Freikilometer überstiegen oder gibt das Fahrzeug mit einem anderen Tankfüllstand zurück als er es bekommen hat, wird der Mietpreis automatisch angepasst. Ist der Tankstand höher als vor der Fahrt, sinkt der Mietpreis entsprechend.

So funktioniert Getaround für Autobesitzer

Das eigene Auto vermieten

- Der Vermieter erstellt sein Fahrzeugprofil auf der Plattform mit Fotos und einer genauen Beschreibung seines Autos. Ebenso legt er den Mietpreis selbst fest und trägt die verfügbaren Zeiten im Kalender ein. Hierzu gibt Getaround Tipps und Empfehlungen.
- Bei allen Buchungen ist sein Fahrzeug über die Vollkaskoversicherung der Allianz und einem 24/7 Pannendienst geschützt.
- Nach Abschluss der Buchung erhält der Besitzer sein Geld innerhalb von 5 Werktagen.

Für Anmietungen ohne Getaround Connect Technologie

Buchungen ohne Sofortbuchung und Getaround Connect Technologie können können angenommen oder abgelehnt werden. Wenn die Buchung angenommen wird, vereinbaren Fahrer und Vermieter eine Zeit und einen Treffpunkt zur persönlichen Übergabe des Autos. Der Vermieter muss vor der Fahrt den Personalausweis und Führerschein des Fahrers prüfen.

Getaround Geschäftsführung

Sam Zaid

Gründer & CEO bei Getaround

Entrepreneur sowie Gründer und CEO bei Getaround. Getaround hat über 400 Millionen Dollar Risikokapital gesammelt und kürzlich die Carsharing-Plattformen Drivy und Nabobil in Europa übernommen.

Vor Getaround gründete Sam Apption, eine Unternehmenssoftwareberatung, und 360pi, die führende Preisinformations-Plattform für den Einzelhandel, die 2016 von MarketTrack und Vista Equity übernommen wurde.Sam hält zahlreiche Patente und Erfindungen, ist Ernst & Young Entrepreneur des Jahres, Gewinner des Microsoft Code Award und ein Goldman Sachs Most Intriguing Entrepreneur.

Er studierte Physik an der Queen's University in Kanada und ist Absolvent des Singularity University Graduate Studies Program an der NASA Ames, wo er die Google Scholarship erhielt.

Paulin Dementhon

CEO bei Getaround Europe

Paulin ist CEO von Getaround Europe und Gründer von Drivy, Europas führender CarsharingPlattform, die 2019 von Getaround akquiriert wurde. Paulin, ein HEC-Absolvent, begann seine Karriere in der Containerschifffahrt, wo er regionale Managementpositionen in Hongkong und Sao Paulo innehatte.

Er gründete Drivy bereits 2010, als Carsharing noch kein bekanntes Konzept war. Mit seinem Team ging er anschließend zu einem viel ehrgeizigeren Ziel über: dem Aufbau einer Carsharing-Plattform, die so einfach und flexibel ist, dass sie den Autobesitz vollständig ersetzt und sich positiv auf die Umwelt in den Städten auswirkt. Diese ehrgeizige Mission und das Wachstum von Drivy in Europa waren für Getaround entscheidend, um das Unternehmen für 300 Millionen Dollar zu kaufen.

Paulin begeistert sich für Mobilität und Nachhaltigkeit. Außerdem ist er leidenschaftlichtler Radfahrer.

Das Getaround team

Mehr als 400 Angestellte in San Francisco, New York, Paris, Berlin, Barcelona, London, Oslo und weiteren Städten.

Mehr als 20 Nationalitäten und mehr als 25 praktizierte Sprachen sind im Unternehmen vertreten.

Pressekontakt

press-at@getaround.com

/getaround

getaround_at

getaround_at

/getaround

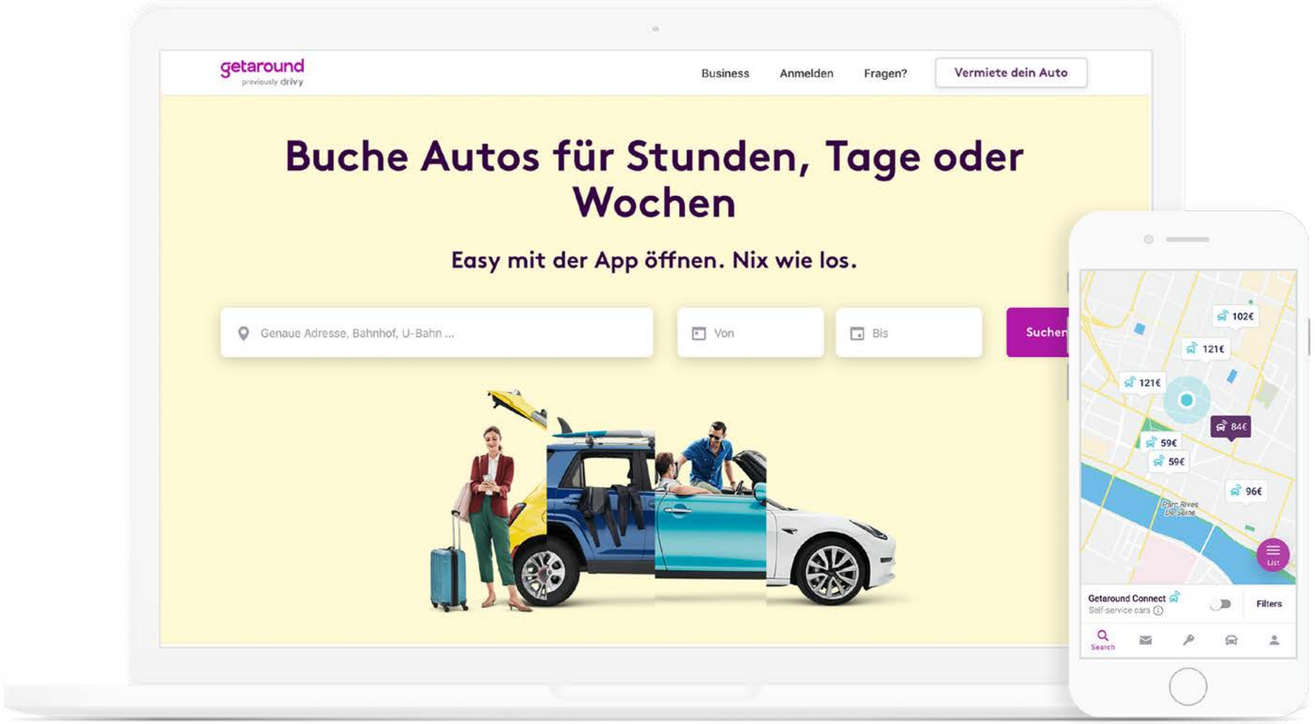

at.getaround.com

App Store

Google Play